# Схема, отображающая местоположение существующих объектов капитального строительства, в том числе линейных объектов, объектов, подлежащих сносу, объектов незавершенного строительства

М 1:2000

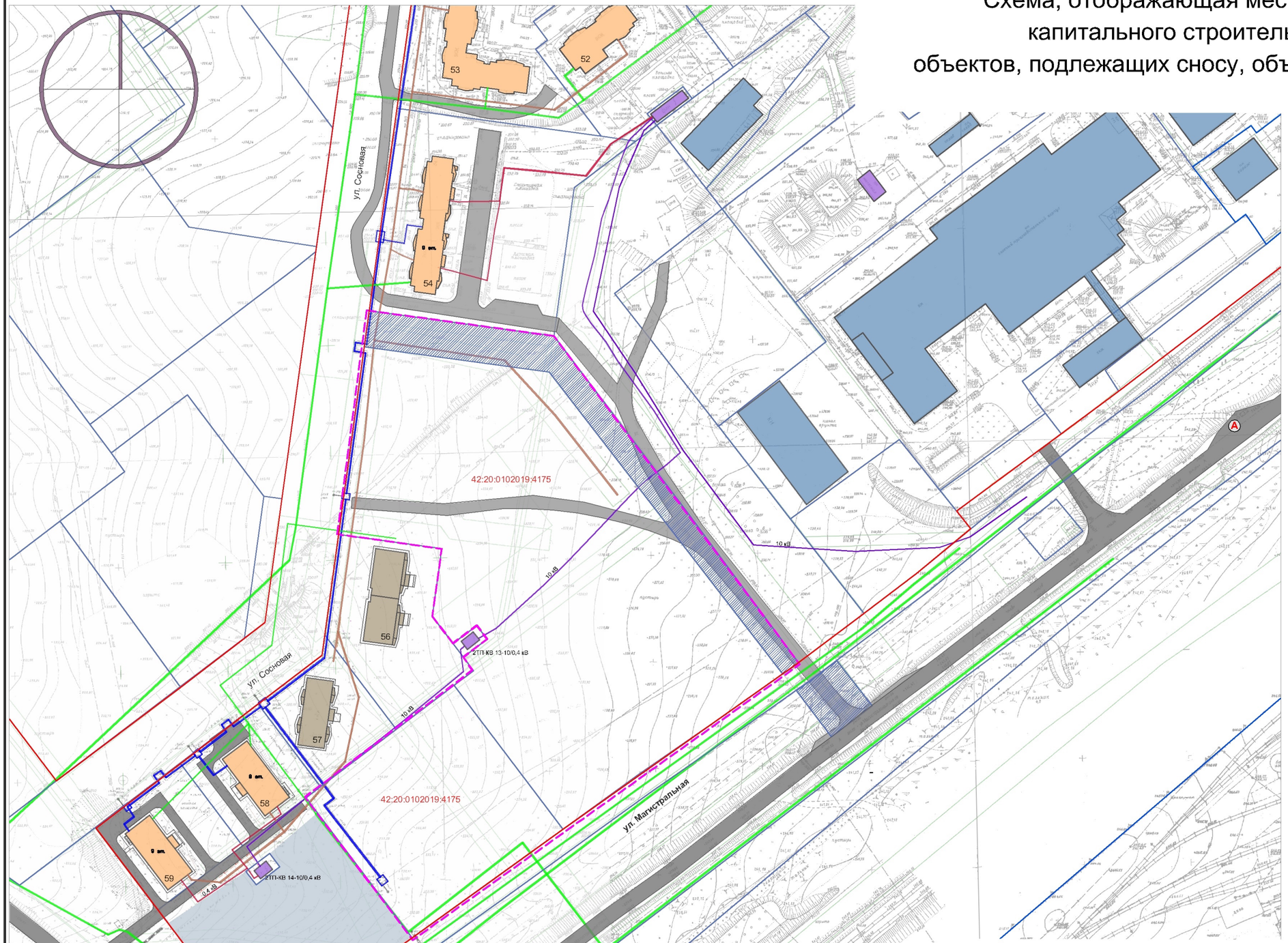


УСЛОВНЫЕ ОБОЗНАЧЕНИЯ

- Граница проекта планировки
- 42:20:0102019:41 Номера изменяемых земельных участков
- Красные линии
- Границы земельных участков, стоящие на кадастровом учете
- Публичный сервитут для прохода, проезда неограниченного круга лиц
- Многоквартирные многоэтажные жилые дома (9 эт.)
- Многоквартирные многоэтажные жилые дома (9 эт.) (незавершенное строительство)
- Объекты инженерной инфраструктуры
- Улицы, проезды и стоянки автомобилей. (щебень, грунт)
- Улицы, проезды и стоянки автомобилей. (асфальт)
- Зона объектов производственной инфраструктуры
- Территория земельных участков в аренде под строительство многоквартирных жилых домов
- Кабельная линия электроснабжения 10 кВ
- Кабельная линия электроснабжения 0,4 кВ
- Инженерные сети канализации
- Инженерные сети водоснабжения
- Инженерные сети теплоснабжения
- Остановка общественного транспорта.

| Изм. | Кол. уч. | Лист | ]док. | Подп. | Дата |
|---|---|---|---|---|---|
| | | | | | 2025 |
| Директор | | Сметанкин | | | |
| Рук.проекта | | Карташова | | | |
| Разработал | | Колесникова | | | |

ППиМ 72-25

КЕМЕРОВСКАЯ ОБЛАСТЬ-КУЗБАСС, АНЖЕРО-СУДЖЕНСКИЙ ГОРОДСКОЙ ОКРУГ

Проект планировки и проект межевания фрагмента территории третьего микр-на Восточного жилого района в части зем/участков с кадастровыми номерами 42:20:0102019:1569 и 42:20:0102019:4175

| Стадия | Лист | Листов |
|---|---|---|
| ПП | 3 | |

Материалы по обоснованию ППТ.
Схема, отображающая местоположение существующих объектов капитального строительства, в том числе линейных объектов, объектов, подлежащих сносу, объектов незавершенного строительства. М 1:2000

ООО"Геострой"